Sisällysluettelo • Innehållsförteckning

5:1

- Värivaihtoehdot ja LVI-numerot 5:1
- Färgalternativ och VVS-nummer

WC:t	WC:n		
Seinä-WC	Vägg-WC	64950000100100	5:2

Kovat muovikannet	Sitsar av hård plast		
Kova quick release -istuinkansi	Hård sits quick release	99413	5:2
Kova slow close -istuinkansi	Hård sits slow close.	99414	5:2

Värivaihtoehdot ja LVI-numerot • Färgalternativ och VVS-nummer

-01 valkoinen, vit

tuotenro produktnr	-01
64950000100100	5651748
99413	5711254
99414	5711255

Keramag 4U Seinä-WC • Vägg-WC 64950000100100

IDO/nro nr	LVI-nro/VVS-nr	Paino/Vikt (kg)
64950000100100	5651748	24,6
99413	5711254	2,9
99414	5711255	2,9

- WC-kulho valmistetaan valkoisena (-01).
  WC-istuinkansi valmistetaan valkoisena (-01).

  64950000100100 kulho KeraTect -käsittelyllä, istuinkansi tilataan erikseen.
  99413 kova quick release -istuinkansi.
  99414 kova slow close -istuinkansi.

- WC-skålen tillverkas i vitt (-01).
  WC-sitsen tillverkas i vitt (-01).

  64950000100100 skål med KeraTect behandling. Sits beställs separat.
  99413 hård sits quick release.
  99414 hård sits slow close.

5

Seinä-WC • Vägg-WC

64950000100100 350 x 530 x 330

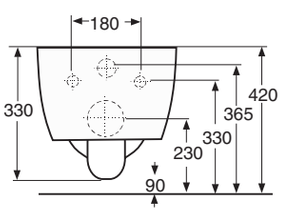

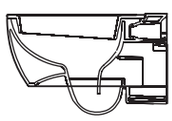

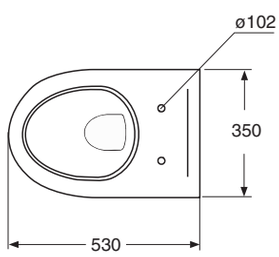

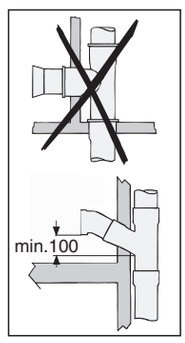

Suositeltu istuinkorkeus
Rekommenderad sitthöjd
420 mm

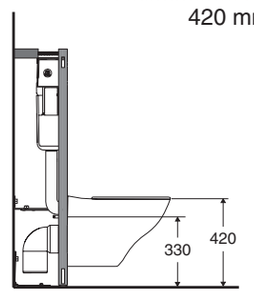

HUOM!
Tarkista kiinnitysruuvien etäisyys lattiasta.
Vaikuttaa istuinkorkeuteen.
OBS!
Kontrollera bultavståndet från golv.
Påverkar sitthöjden.

- Suositellaan asennettavaksi IDO:n asennustelineen nro 91370-91372 kanssa.
  Etuseinämän paksuuden tulee olla vähintään 30 mm.

  Kumitiiviste kiristetään viemäriputken muhvin ympärille, minkä jälkeen WC työnnetään kohdalleen ja kiinnitetään asennustelineeseen tai seinään.

  Jos asennustelinettä ei käytetä on kiinnitysruuvit nro 61001 ja viemäriliitin 63506 tilattava erikseen.

  Istuintason korkeudeksi suositellaan yleisesti 420 mm.

  Huom! Kiinnitysruuvien välinen mitta on 180 mm.

- Montering med IDO fixtur nr 91370-91372 rekommenderas.
  Väggtjockleken skall vara minst 30 mm.

  Gummimanschetten spänns runt avloppsrörets muff, varefter WC:n sätts på plats och fästs i monteringsfixturen eller i väggen.

  Om monteringsfixtur inte används bör fastsättningsskruvarna nr 61001 och avloppsrör 63506 beställas separat.

  Sitthöjd 420 mm rekommenderas allmänt.

  Obs! Bultavståndet 180 mm.

Posliinituotteiden päämitat tol. ± 2 %
Porslinsprodukternas huvudmått tol. ±2 %

IDO Kylpyhuone Oy, Kaupintie 2, 00440 HELSINKI • IDO Badrum Oy Ab, Krämarvägen 2, 00440 HELSINGFORS
puh./tfn 010 662 3600, fax (09) 010 662 3620

www.ido.fi